

SIMBOLOGIA

-  EDIFICACOES ENVOLVENTES
-  PAVIMENTO PAVE
-  CX. VISITA DOMESTICO
-  VALV.SEGURANCA AGUAS
-  POSTE EDP
-  SUMIDOR

Requerente:		ISABEL HENRIQUES DIAS	
Obra:		MORADIA UNIFAMILIAR - T4	
Local:		LOTE 76 - BREJOS DE AZEITÃO SETÚBAL	
Técnico:	Margarida Alexandra Gonçalves Palito Técnica Insc. na O.A. sob o n.º 15898	Data:	MARÇO/2022
Especialidade:			
ARQUITETURA			
Designação:		Escala:	1:200
LEVANTAMENTO TOPOGRÁFICO		Desenho nº:	00

SISTEMA DE REFERÊNCIA
 ETRS89 - PT-TM06
 PROJEÇÃO TRANSVERSA DE MERCATOR / ELIPSOIDE DE REFERÊNCIA GRIS2 / ALTIMETRIA REFERENCIADA AO MARÉGRAFO DE CASCAIS
 EQUIDISTÂNCIA DA QUADRÍCULA = 10m

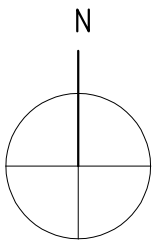
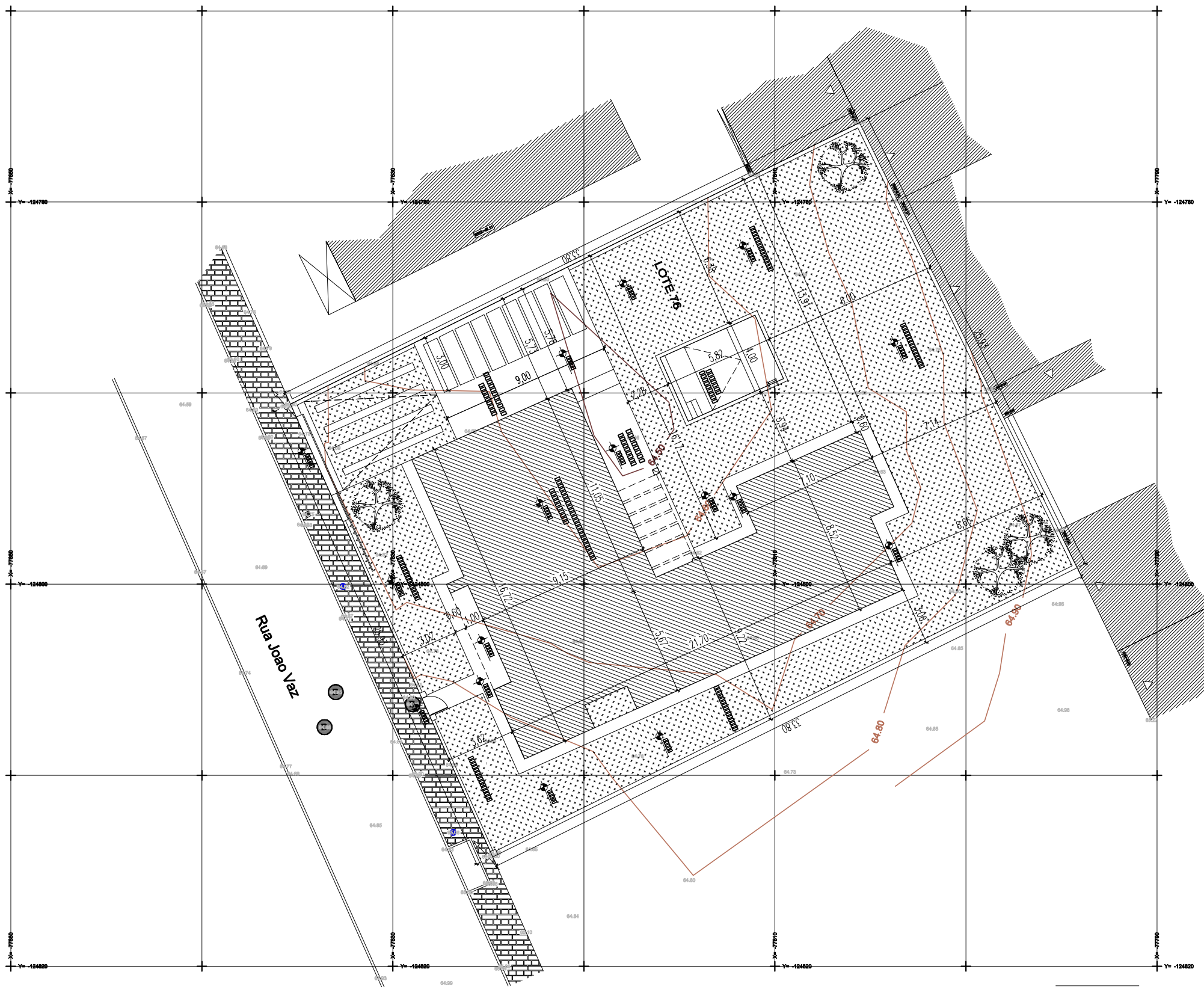

SIMBOLOGIA

-  EDIFICACOES ENVOLVENTES
-  PAVIMENTO PAVE
-  CX. VISITA DOMESTICO
-  VALV. SEGURANCA AGUAS
-  POSTE EDP
-  SUMIDOR

Requerente:		ISABEL HENRIQUES DIAS	
Obra:		MORADIA UNIFAMILIAR - T4	
Local:		LOTE 76 - BREJOS DE AZEITÃO SETÚBAL	
Técnico:	Margarida Alexandra Gonçalves Palito Técnica Insc. na O.A. sob o n.º 15898	Data:	MARÇO/2022
Especialidade:			
ARQUITETURA			
Designação:		Comunicação Prévia	Escala: 1:200
Designação:		PLANTA DE IMPLANTAÇÃO SOBRE LEV. TOPOGRÁFICO	Desenho nº: 00

SISTEMA DE REFERÊNCIA
ETRS89 - PT-TM06
PROJEÇÃO TRANSVERSA DE MERCATOR / ELIPSOIDE DE REFERÊNCIA GRS80 / ALTIMETRIA REFERENCIADA AO MARÉMÉDIO DE CASCAIS
EQUIDISTÂNCIA DA QUADRÍCULA = 10m

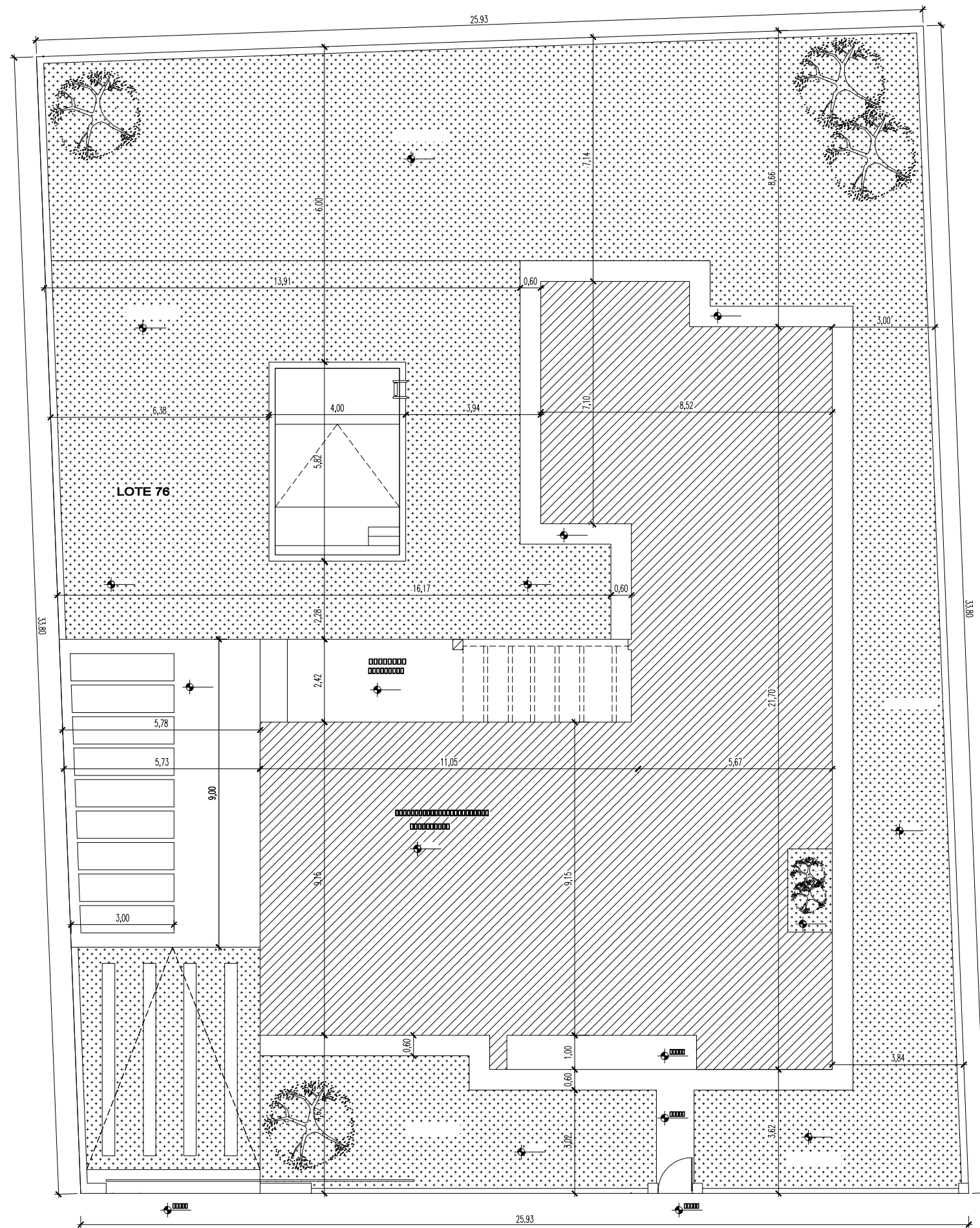

PLANTA DE IMPLANTAÇÃO

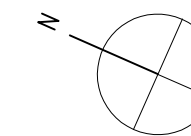

LOTE 76

ÁREA DO LOTE A=876.40m²
 ÁREA DE IMPLANTAÇÃO A=245.10m²



ÁREA DE LOGRADOURO A=631.30m²
 Área de Logradouro Permeável A=445.72m²
 Área de Logradouro Semi - Permeável A=161.58m²
 A=161.58m²:2=80.79m²
 Área da Piscina A=24.00m²

ÁREA TOTAL PERMEÁVEL A=526.51m² - 60.07%

ÁREA TOTAL IMPERMEÁVEL A=349.89m² - 39.93%

MORADIA T4
 Área de Implantação A=245.10m²
 Área de Construção A=245.10m²
 Índice de Implantação 27.96%
 Índice de Construção 27.96%

ALTURA 3.90m
 CÉRCEA 3.90m
 NÚMERO DE FOGOS 1
 NÚMERO DE PISOS 1
 TIPOLOGIA T4
 VOLUME DE CONSTRUÇÃO 955.89m³

-  ÁREA SEMI IMPERMEÁVEL
PAVIMENTO EM PEDRA DA CALÇADA
A=161.58m²
-  ÁREA PERMEÁVEL - ÁREA AJARDINADA
A=445.72m²
-  CONSTRUÇÃO A EDIFICAR
A=245.10m²

Requerente: ISABEL HENRIQUES DIAS

Obra: MORADIA UNIFAMILIAR - T4

Local: LOTE 76 - BREJOS DE AZEITÃO
SETÚBAL

Técnico: Margarida Alexandra Gonçalves Palito
Técnica Insc. na O.A. sob o n.º 15898
 Data: MARÇO/2022

Especialidade: ARQUITETURA

Designação: COMUNICAÇÃO PRÉVIA Escala: 1:100

Designação: PLANTA DE IMPLANTAÇÃO
 Desenho nº: 01

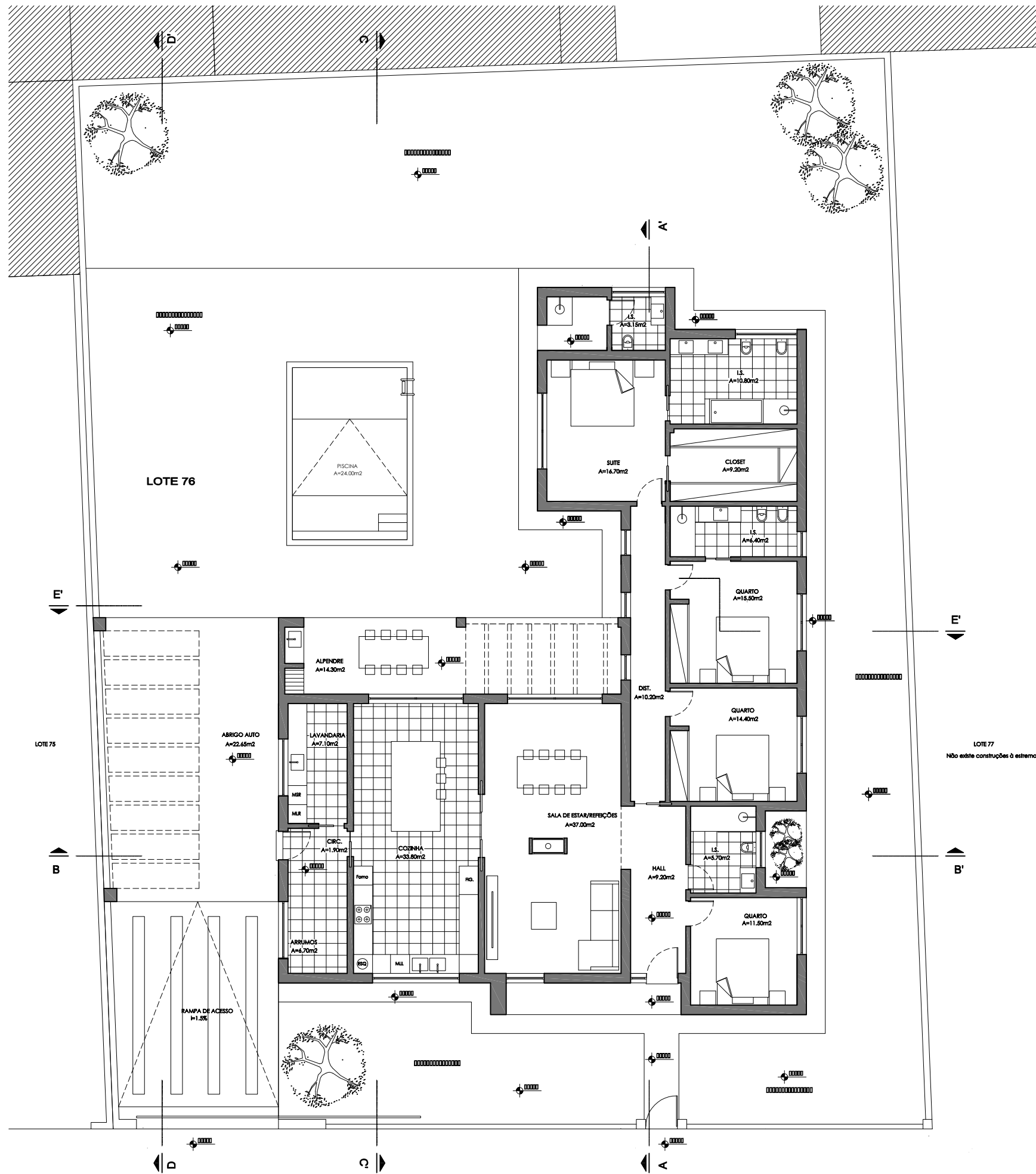

LEGENDA

LOTE 76	
ÁREA DO LOTE	876.10m ²
PISO RÉS DO CHÃO	
ÁREA BRUTA DE CONSTRUÇÃO	245.10m ²
ÁREA ÚTIL DE CONSTRUÇÃO	199.25m ²
ABC TOTAL (HABITAÇÃO)	245.10m ²
ABRIGO AUTO	22.65m ²

Requerente:	ISABEL HENRIQUES DIAS	
Obra:	MORADIA UNIFAMILIAR - T4	
Local:	LOTE 76 - BREJOS DE AZEITÃO SETÚBAL	
Técnico:	Margarida Alexandra Gonçalves Palto Técnica Insc. na O.A. sob o n.º 15898	Data: MARÇO/2022
Especialidade:	ARQUITETURA	
Designação:	COMUNICAÇÃO PRÉVIA	Escala: 1:100
	PLANTA DO PISO do R/CHÃO	Desenho nº: 02

PLANTA DO RÉS DO CHÃO

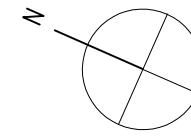
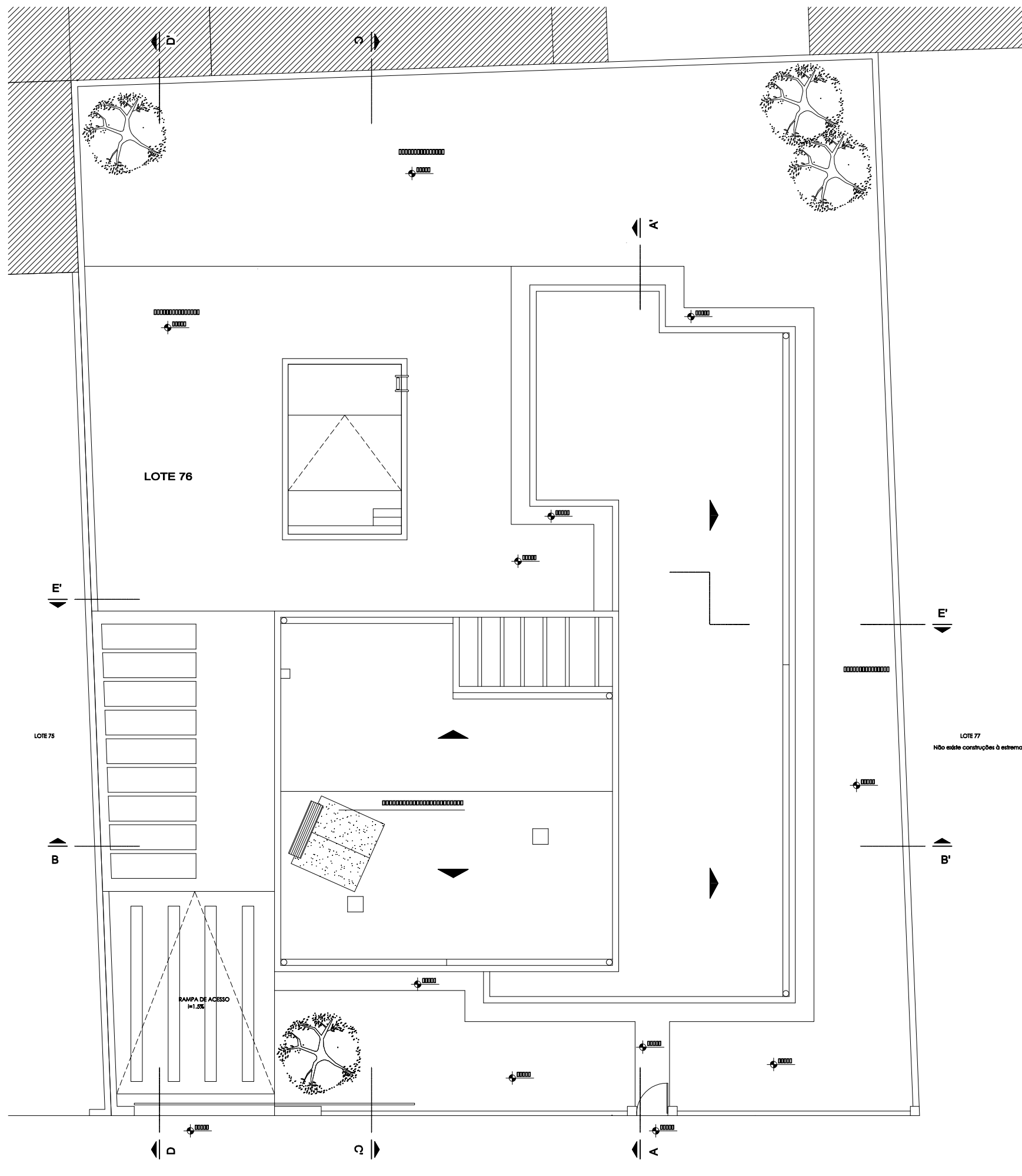

PLANTA DE COBERTURA

Requerente:	ISABEL HENRIQUES DIAS	
Obra:	MORADIA UNIFAMILIAR - T4	
Local:	LOTE 76 - BREJOS DE AZEITÃO SETÚBAL	
Técnico:	Margarida Alexandra Gonçalves Palto Técnica Insc. na O.A. sob o n.º 15898	Data: MARÇO/2022
Especialidade:	ARQUITETURA	
Designação:	COMUNICAÇÃO PRÉVIA	Escala: 1:100
	PLANTA DE COBERTURA	Desenho nº: 03

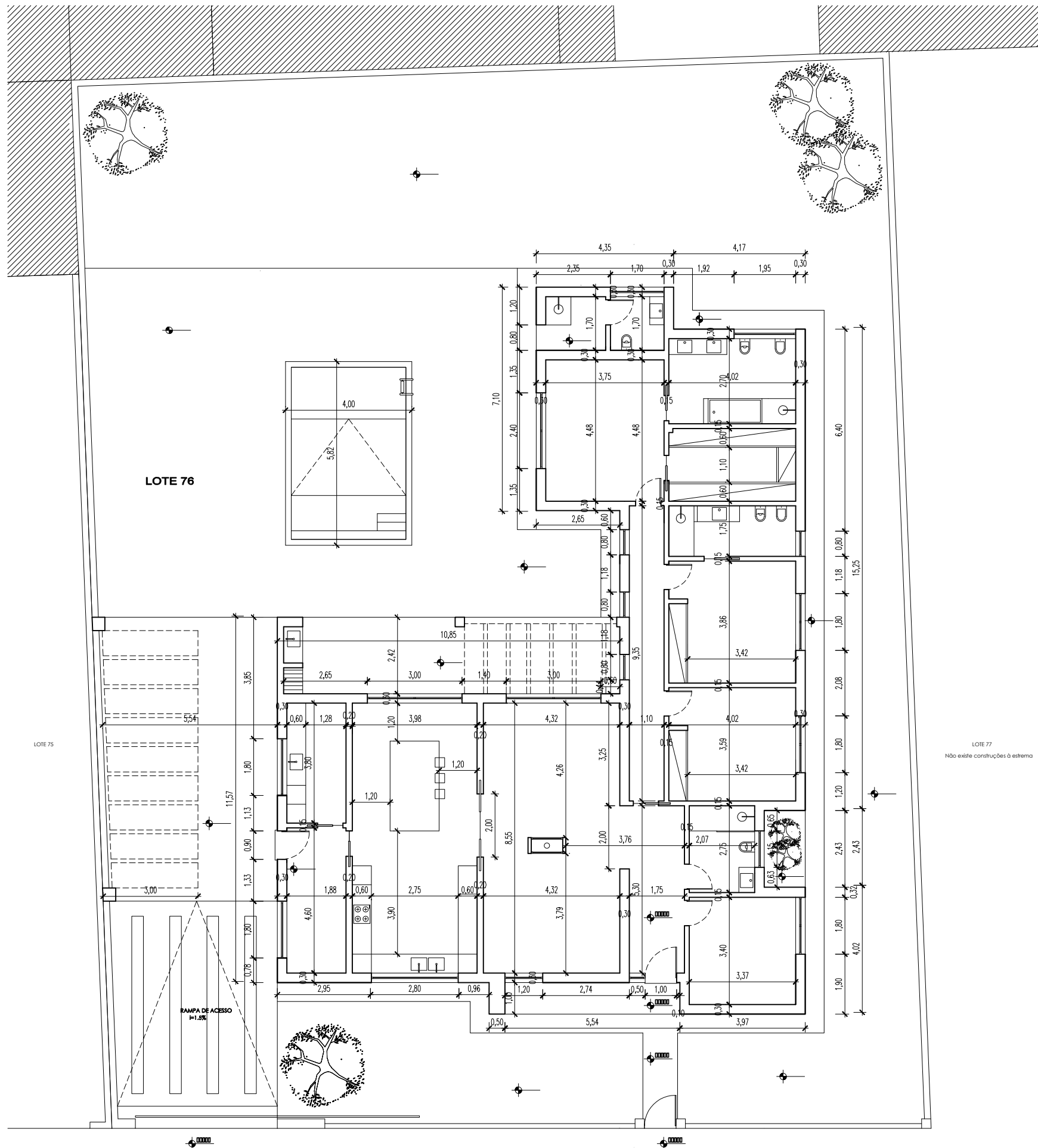

PLANTA DO RÉS DO CHÃO COTADA

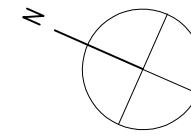

Requerente:	ISABEL HENRIQUES DIAS	
Obra:	MORADIA UNIFAMILIAR - T4	
Local:	LOTE 76 - BREJOS DE AZEITÃO SETÚBAL	
Técnico:	Margarida Alexandra Gonçalves Palito Técnica Insc. na O.A. sob o n.º 15898	Data: MARÇO/2022
Especialidade:	ARQUITETURA	
Designação:	COMUNICAÇÃO PRÉVIA	Escala: 1:100
	PLANTA DO PISO do R/CHÃO COTADA	Desenho nº: 04

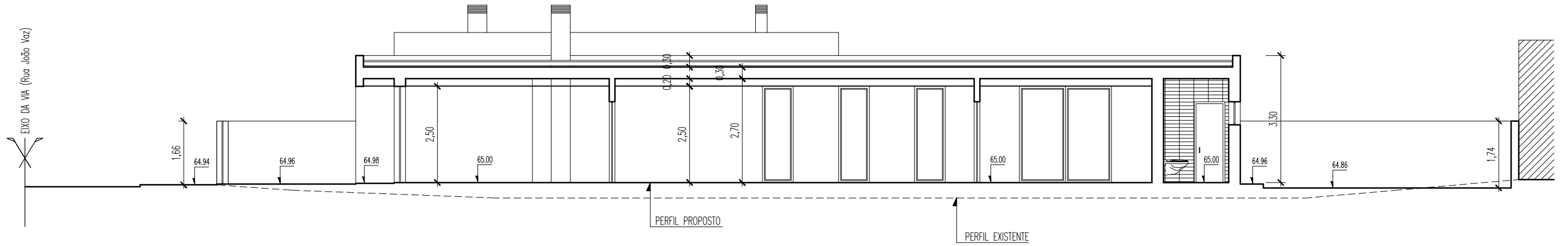

CORTE AA'

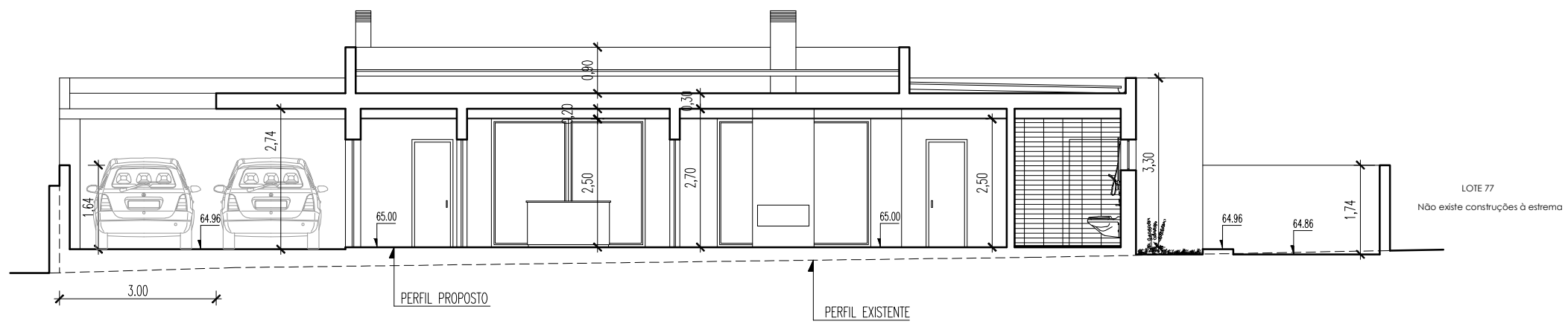

CORTE BB'

Requerente:		ISABEL HENRIQUES DIAS	
Obra:		MORADIA UNIFAMILIAR - T4	
Local:		LOTE 76 - BREJOS DE AZEITÃO SETÚBAL	
Técnico:	Margarida Alexandra Gonçalves Palito Técnica Insc. na O.A. sob o n.º 15898	Data:	MARÇO/2022
Especialidade:		ARQUITETURA	
Designação:		COMUNICAÇÃO PRÉVIA	Escala: 1:100
Designação:		CORTE AA' e CORTE BB'	
Designação:		Desenho nº:	
		05	

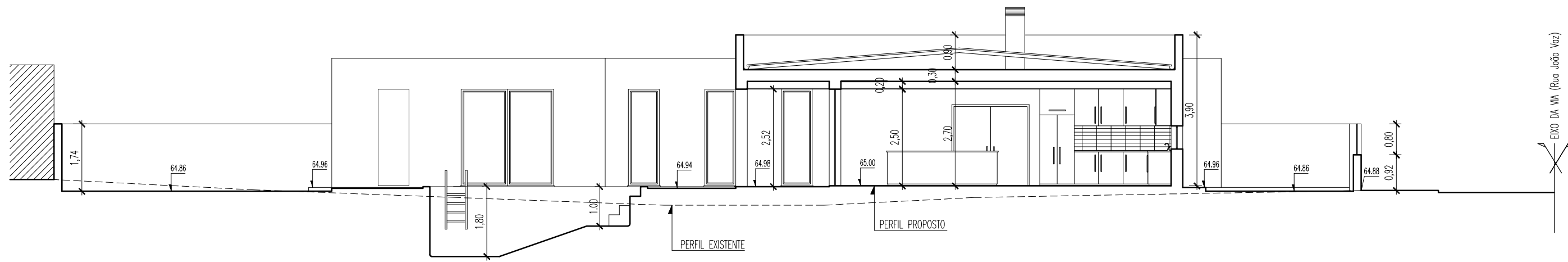

CORTE CC'

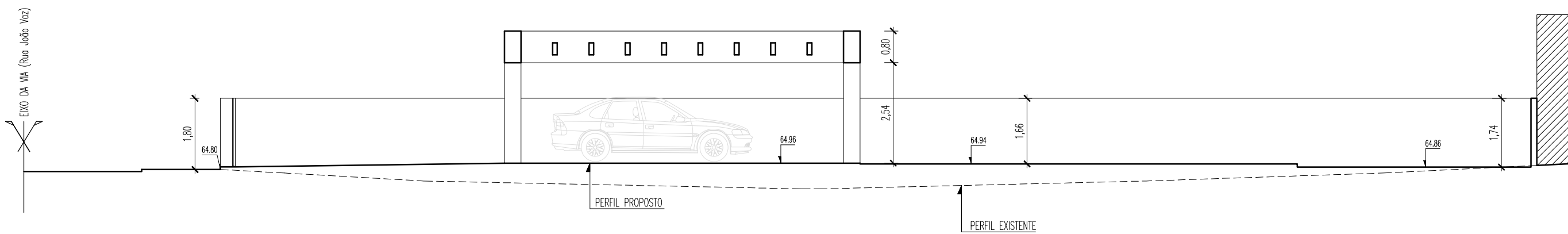

CORTE DD'

Requerente:		ISABEL HENRIQUES DIAS	
Obra:		MORADIA UNIFAMILIAR - T4	
Local:		LOTE 76 - BREJOS DE AZEITÃO SETÚBAL	
Técnico:	Margarida Alexandra Gonçalves Palito Técnica Insc. na O.A. sob o n.º 15898	Data:	MARÇO/2022
Especialidade:			
ARQUITETURA			
Designação:		Comunicação Prévia	Escala: 1:100
Designação:		CORTE CC' e CORTE DD'	
Designação:		Desenho nº:	
		06	

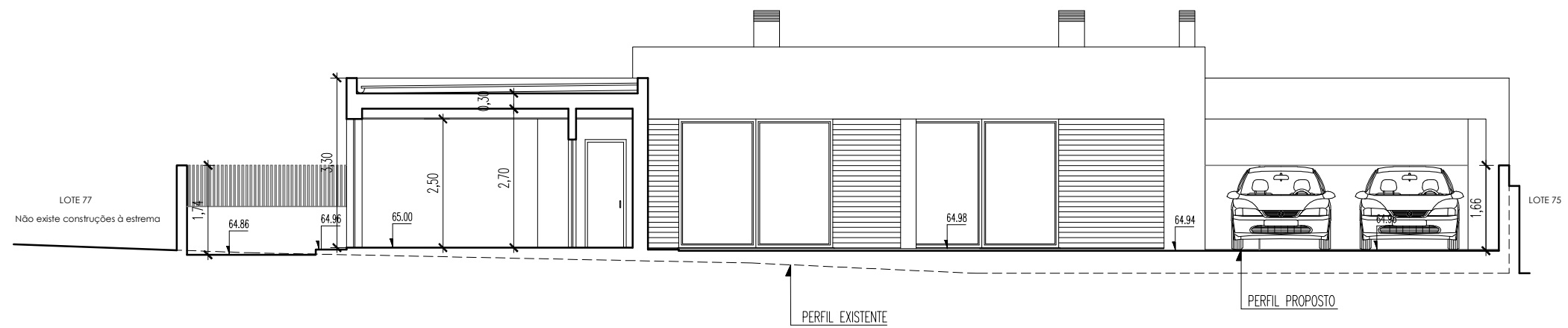

CORTE EE'

Requerente:		ISABEL HENRIQUES DIAS	
Obra:		MORADIA UNIFAMILIAR - T4	
Local:		LOTE 76 - BREJOS DE AZEITÃO SETÚBAL	
Técnico:	Margarida Alexandra Gonçalves Palito Técnica Insc. na O.A. sob o n.º 15898	Data:	MARÇO/2022
Especialidade:		ARQUITETURA	
Designação:		Comunicação Prévia	Escala: 1:100
Designação:		CORTE EE'	Desenho nº: 07

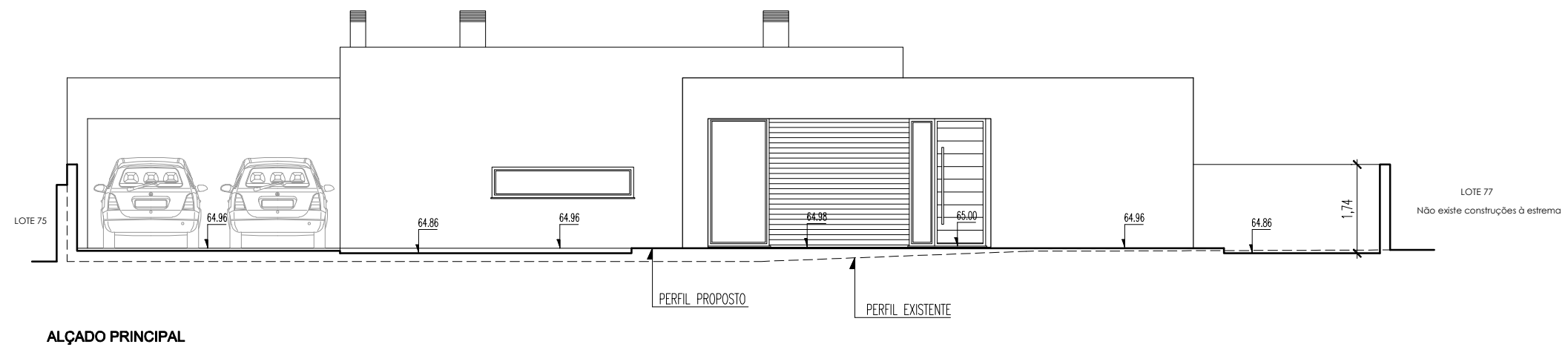

ALÇADO PRINCIPAL

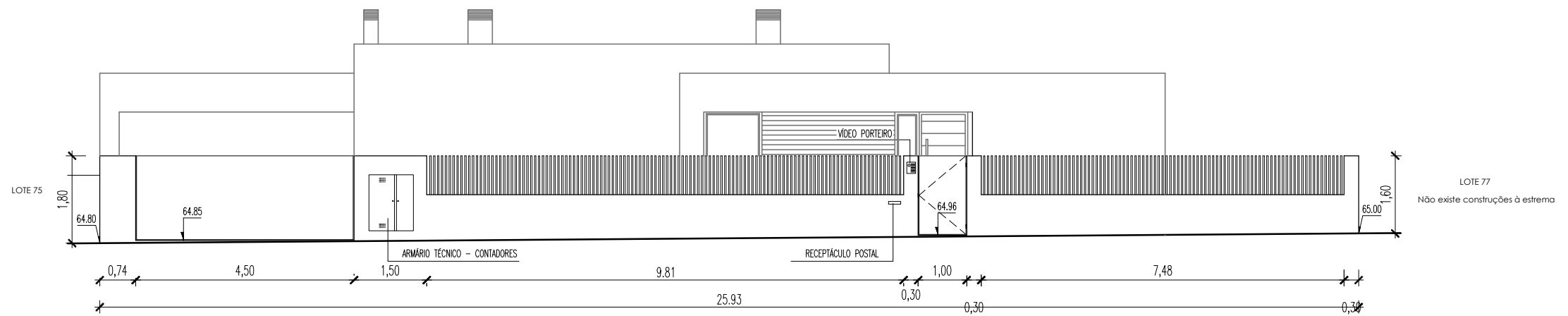

MURO DE VEDAÇÃO - ALÇADO PRINCIPAL

Requerente:	ISABEL HENRIQUES DIAS	
Obra:	MORADIA UNIFAMILIAR - T4	
Local:	LOTE 76 - BREJOS DE AZEITÃO SETÚBAL	
Técnico:	Margarida Alexandra Gonçalves Palito Técnica Insc. na O.A. sob o n.º 15898	Data: MARÇO/2022
Especialidade:	ARQUITETURA	
Designação:	COMUNICAÇÃO PRÉVIA	Escala: 1:100
	ALÇADO PRINCIPAL E MURO DE VEDAÇÃO	Desenho nº: 08

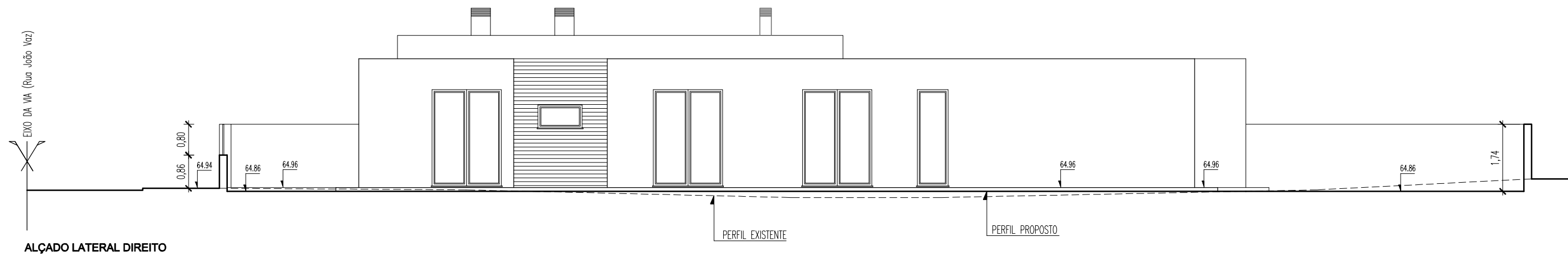

ALÇADO LATERAL DIREITO

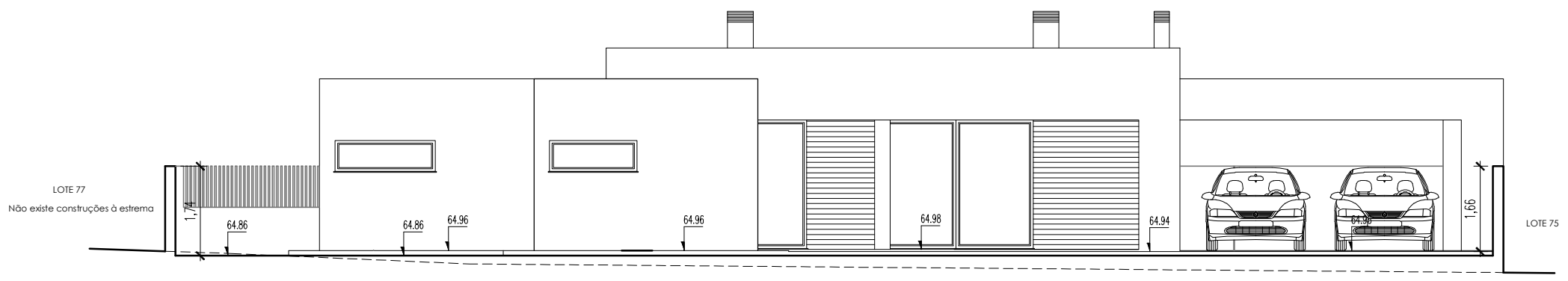

ALÇADO TARDOZ

Requerente:		ISABEL HENRIQUES DIAS	
Obra:		MORADIA UNIFAMILIAR - T4	
Local: LOTE 76 - BREJOS DE AZEITÃO SETÚBAL			
Técnico:		Margarida Alexandra Gonçalves Palito Técnica Insc. na O.A. sob o n.º 15898	Data: MARÇO/2022
Especialidade:			
ARQUITETURA			
Designação:		COMUNICAÇÃO PRÉVIA	Escala: 1:100
Designação:		ALÇADO LATERAL DIREITO E ALÇADO TARDOZ	Desenho nº: 09

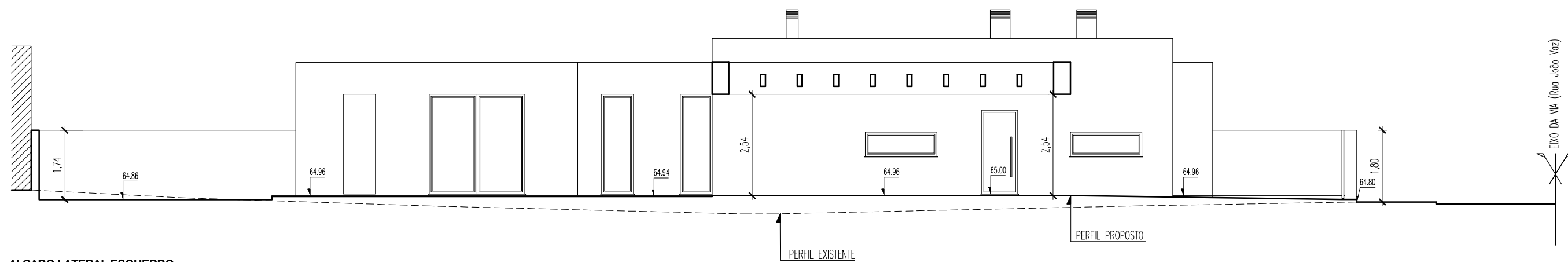

ALÇADO LATERAL ESQUERDO

Requerente:		ISABEL HENRIQUES DIAS	
Obra:		MORADIA UNIFAMILIAR - T4	
Local:		LOTE 76 - BREJOS DE AZEITÃO SETÚBAL	
Técnico:	Margarida Alexandra Gonçalves Palito Técnica Insc. na O.A. sob o n.º 15898	Data:	MARÇO/2022
Especialidade:		ARQUITETURA	
Designação:		Comunicação Prévia	Escala: 1:100
ALÇADO LATERAL ESQUERDO		Desenho nº:	10

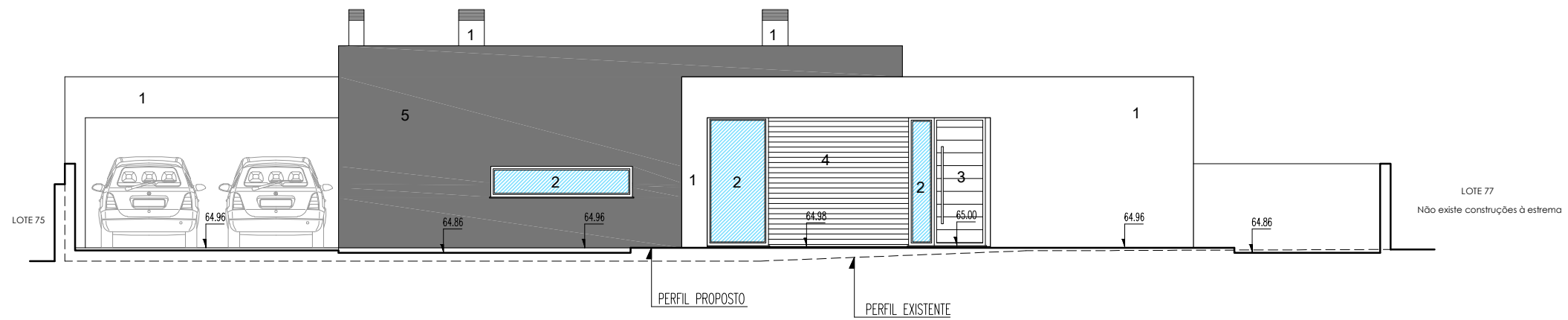

ALÇADO PRINCIPAL

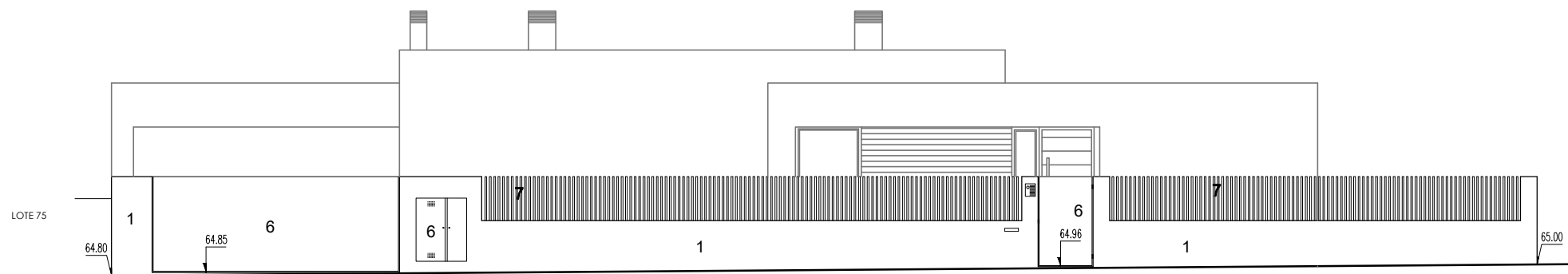

MURO DE VEDAÇÃO - ALÇADO PRINCIPAL

LEGENDA DE MATERIAIS E CORES

- 1- REBOCO HIDRÓFUGO COM PINTURA NA COR BRANCA
- 2- CAIXILHARIA EM PVC COM VIDRO DUPLO INCOLOR NA COR CINZENTO "RAL 7016"
- COM ESTORES EM PVC NA COR CINZENTO "RAL 7016"
- 3- PORTA EM PVC NA COR CINZENTO "RAL 7016"
- 4- MATERIAL CERÂMICO NA COR CINZA
- 5- REBOCO HIDRÓFUGO COM PINTURA NA COR CINZA "RAL 7016"
- 6- PORTÃO EM FERRO NA COR CINZENTA "RAL 7016"
- 7- PILARETES EM FERRO NA COR CINZENTA "RAL 7016"

Requerente:		ISABEL HENRIQUES DIAS	
Obra:		MORADIA UNIFAMILIAR - T4	
Local:		LOTE 76 - BREJOS DE AZEITÃO SETÚBAL	
Técnico:	Margarida Alexandra Gonçalves Palito Técnica Insc. na O.A. sob o n.º 15898	Data:	MARÇO/2022
Especialidade:			
COMUNICAÇÃO PRÉVIA			Escala: 1:100
Designação:			Desenho nº:
MAPA DE ACABAMENTOS			11

EIXO DA VIA (Rua João Vaz)

ALÇADO LATERAL DIREITO

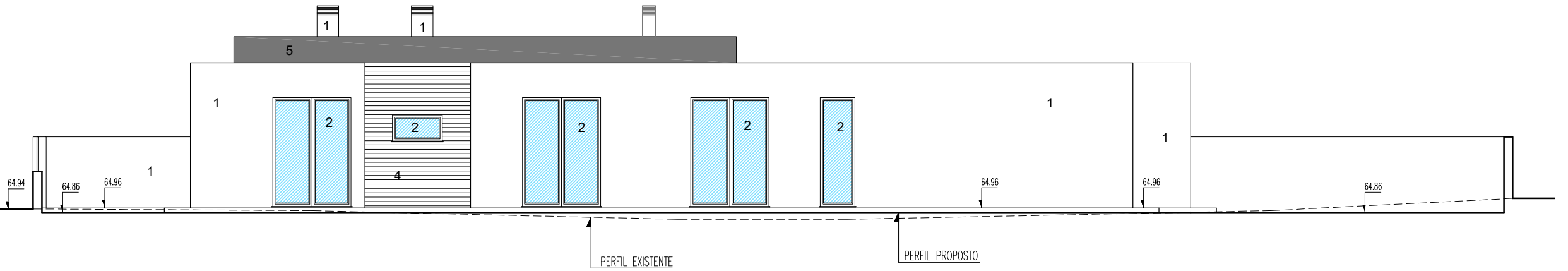

LOTE 77
Não existe construções à extrema

ALÇADO TARDOZ

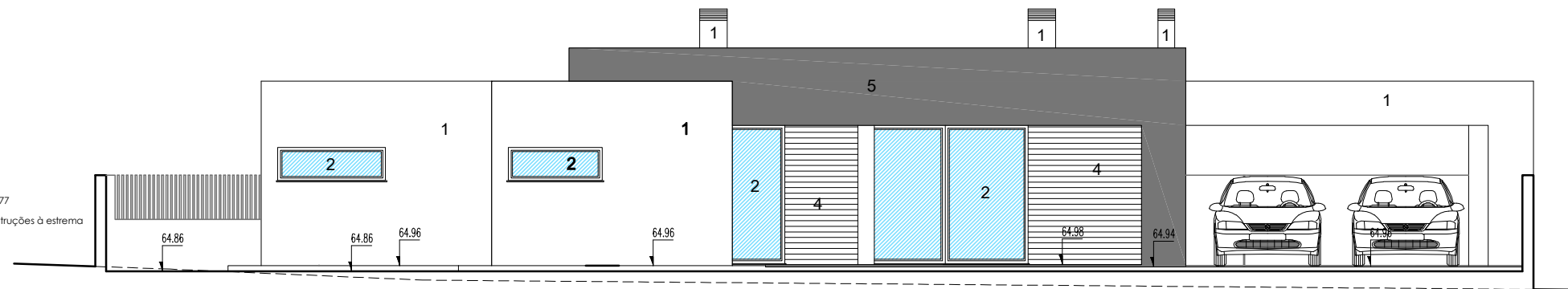

LEGENDA DE MATERIAIS E CORES

- 1- REBOCO HIDRÓFUGO COM PINTURA NA COR BRANCA
- 2- CAIXILHARIA EM PVC COM VIDRO DUPLO INCOLOR NA COR CINZENTO "RAL 7016" COM ESTORES EM PVC NA COR CINZENTO "RAL 7016"
- 3- PORTA EM PVC NA COR CINZENTO "RAL 7016"
- 4- MATERIAL CERÂMICO NA COR CINZA
- 5 - REBOCO HIDRÓFUGO COM PINTURA NA COR CINZA "RAL 7016"
- 6 - PORTÃO EM FERRO NA COR CINZENTA "RAL 7016"
- 7 - PILARETES EM FERRO NA COR CINZENTA "RAL 7016"

Requerente:	ISABEL HENRIQUES DIAS	
Obra:	MORADIA UNIFAMILIAR - T4	
Local:	LOTE 76 - BREJOS DE AZEITÃO SETÚBAL	
Técnico:	Margarida Alexandra Gonçalves Palito Técnica Insc. na O.A. sob o n.º 15898	Data: MARÇO/2022
Especialidade:	ARQUITETURA	
Designação:	COMUNICAÇÃO PRÉVIA	Escala: 1:100
	MAPA DE ACABAMENTOS	Desenho nº: 12

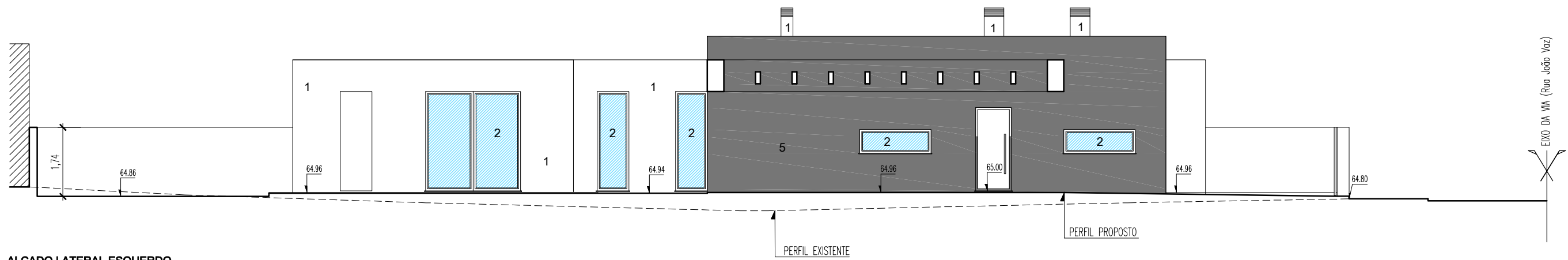

ALÇADO LATERAL ESQUERDO

LEGENDA DE MATERIAIS E CORES

- 1- REBOCO HIDRÓFUGO COM PINTURA NA COR BRANCA
- 2- CAIXILHARIA EM PVC COM VIDRO DUPLO INCOLOR NA COR CINZENTO "RAL 7016"
COM ESTORES EM PVC NA COR CINZENTO "RAL 7016"
- 3- PORTA EM PVC NA COR CINZENTO "RAL 7016"
- 4- MATERIAL CERÂMICO NA COR CINZA
- 5- REBOCO HIDRÓFUGO COM PINTURA NA COR CINZA "RAL 7016"
- 6- PORTÃO EM FERRO NA COR CINZENTA "RAL 7016"
- 7- PILARETES EM FERRO NA COR CINZENTA "RAL 7016"

Requerente:		ISABEL HENRIQUES DIAS	
Obra:		MORADIA UNIFAMILIAR - T4	
Local:		LOTE 76 - BREJOS DE AZEITÃO SETÚBAL	
Técnico:	Margarida Alexandra Gonçalves Palito Técnica Insc. na O.A. sob o n.º 15898	Data:	MARÇO/2022
Especialidade:		ARQUITETURA	
Designação:		Comunicação Prévia	Escala: 1:100
Designação:		MAPA DE ACABAMENTOS	Desenho nº: 13

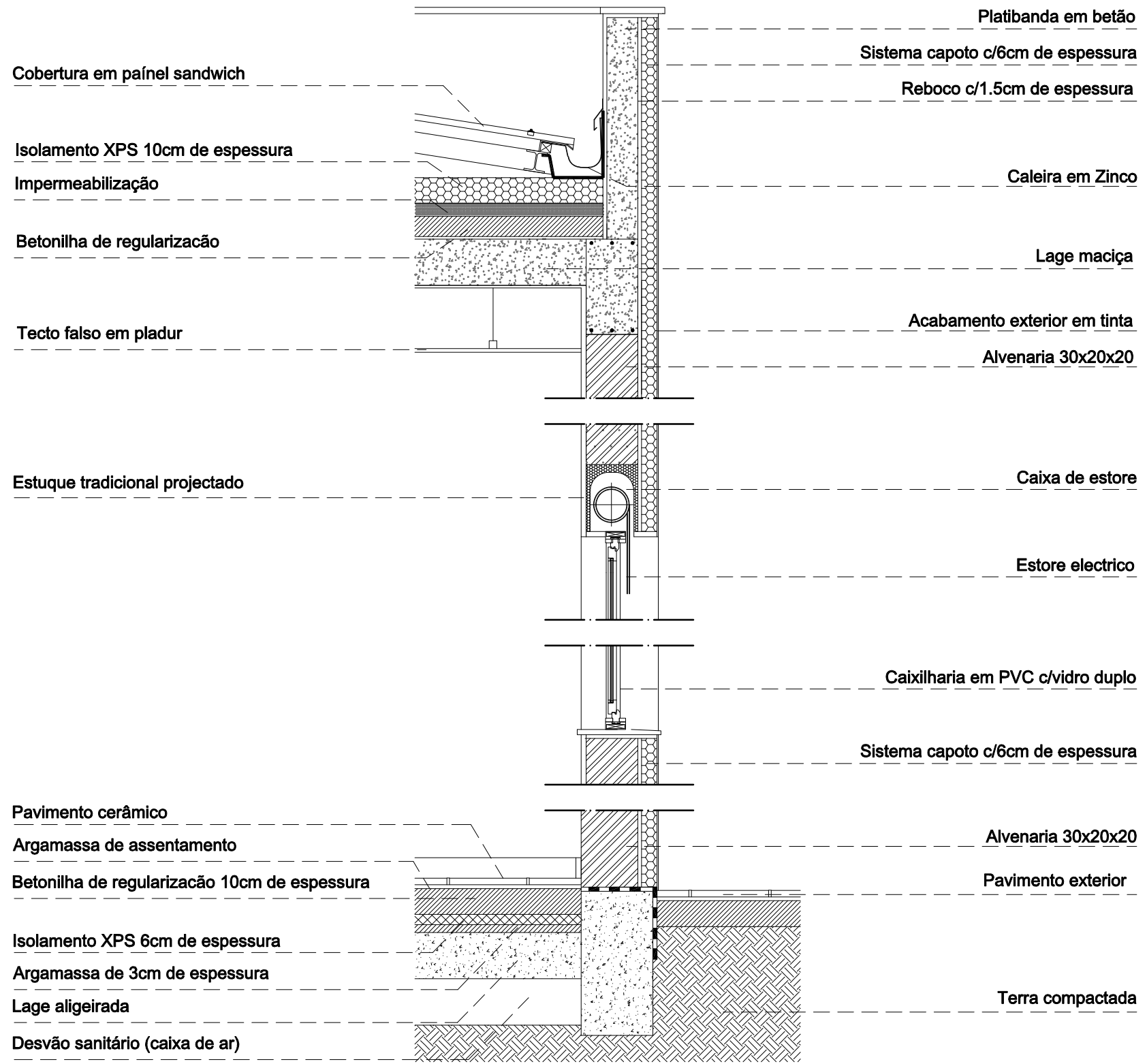

Requerente:	ISABEL HENRIQUES DIAS	
Obra:	MORADIA UNIFAMILIAR - T4	
Local:	LOTE 76 - BREJOS DE AZEITÃO SETÚBAL	
Técnico:	Margarida Alexandra Gonçalves Palito Técnica Insc. na O.A. sob o n.º 15898	Data: MARÇO/2022
Especialidade:	ARQUITETURA	
Designação:	COMUNICAÇÃO PRÉVIA	Escala: 1:20
Designação:	PORMENOR CONSTRUTIVO	Desenho n.º: 14

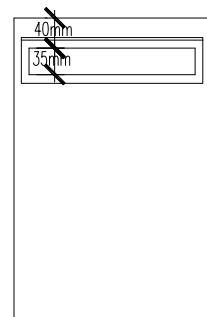
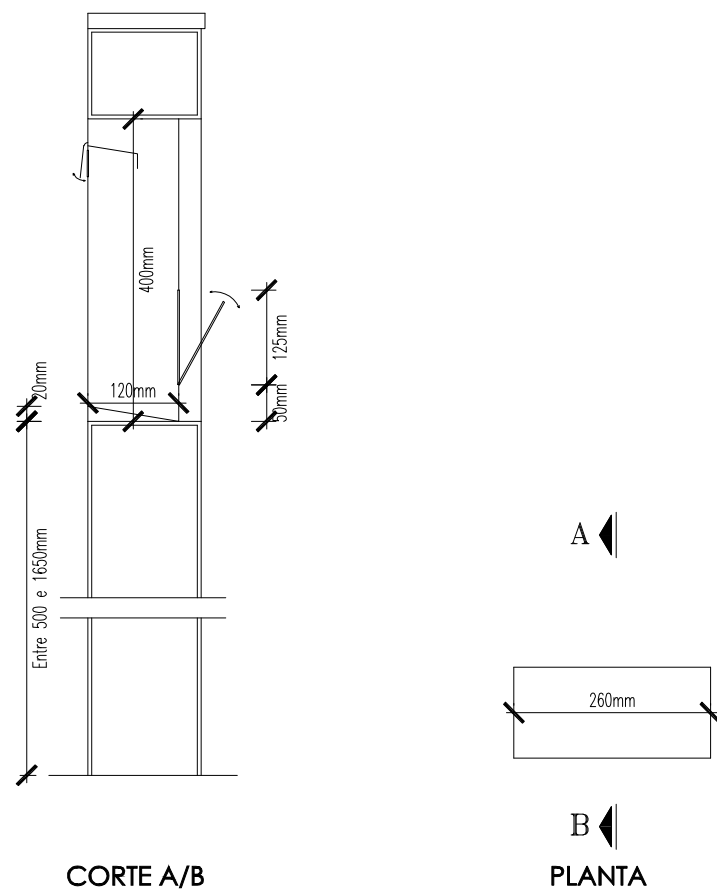

ALÇADO PRINCIPAL



ALÇADO LAT. ESQ.

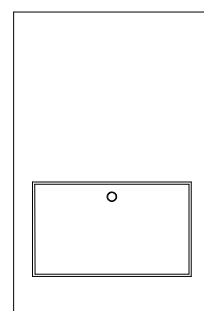

ALÇADO POSTERIOR



ALÇADO LAT. DTO.

O quadro anexo especifica as novas dimensões aprovadas.

	PRÉDIOS DE HABITAÇÃO	ESCRITÓRIOS	MORADIAS
ALTURA	17 Cm	17 Cm	40 Cm
LARGURA	35 Cm	26 Cm	26 Cm
PROFUNDIDADE	26 Cm	35 Cm	12 Cm
BOCA	33 Cm x 3.5 Cm	24 Cm x 3.5 Cm	24 Cm x 3.5 Cm

Descrição das caixas de correio:

Entrou em vigor a nova legislação * que vem alterar as dimensões dos receptáculos postais. As novas caixas de correio deverão passar a ter um maior comprimento, largura e profundidade, por forma a facilitar a introdução de objectos postais de maior volume, como revistas, livros, jornais e cassetes de vídeo, entre outros. A aquisição e colocação dos receptáculos postais é da exclusiva responsabilidade do dono da obra, não podendo as Câmaras Municipais conceder licenças para construção, reconstrução ou ampliação de edifícios, nem passar licenças de habitação ou ocupação, sempre que se verifique o desrespeito das disposições do regulamento.

* - Decreto Regulamentar 21/98 de 4 de Setembro.

Requerente:	ISABEL HENRIQUES DIAS		
Obra:	MORADIA UNIFAMILIAR - T4		
Local:	LOTE 76 - BREJOS DE AZEITÃO SETÚBAL		
Técnico:	Margarida Alexandra Gonçalves Palito Técnica Insc. na O.A. sob o n.º 15898	Data:	MARÇO/2022
Especialidade:	ARQUITETURA		
Designação:	COMUNICAÇÃO PRÉVIA	Escala:	1:10
	CAIXA POSTAL	Desenho nº:	15

PORMENOR - ARMÁRIO/MURO TÉCNICO

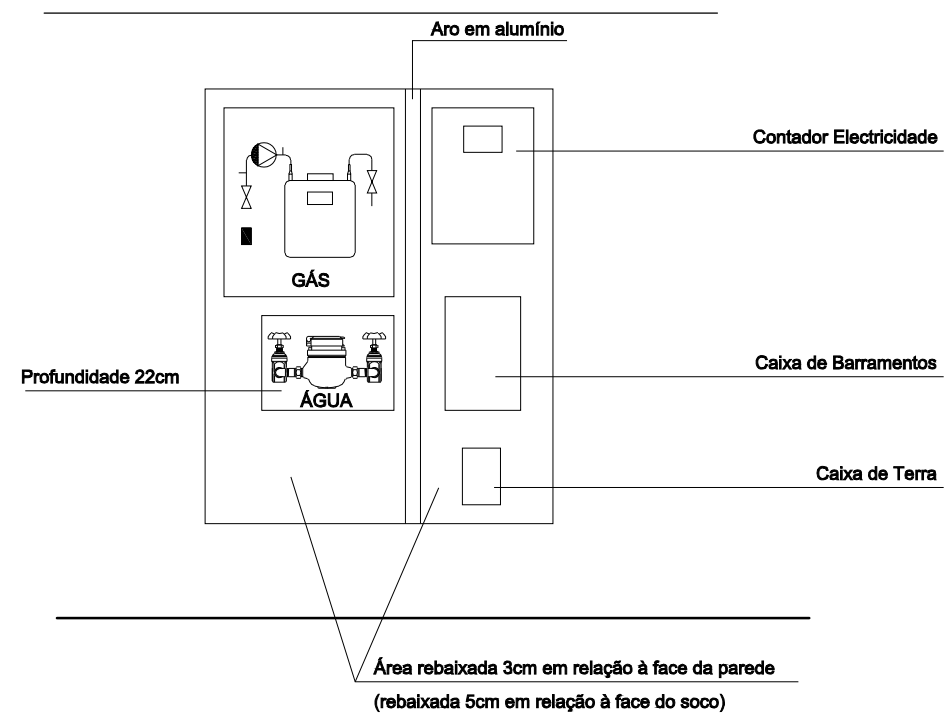

ESQUEMA DISPOSIÇÃO DOS CONTADORES

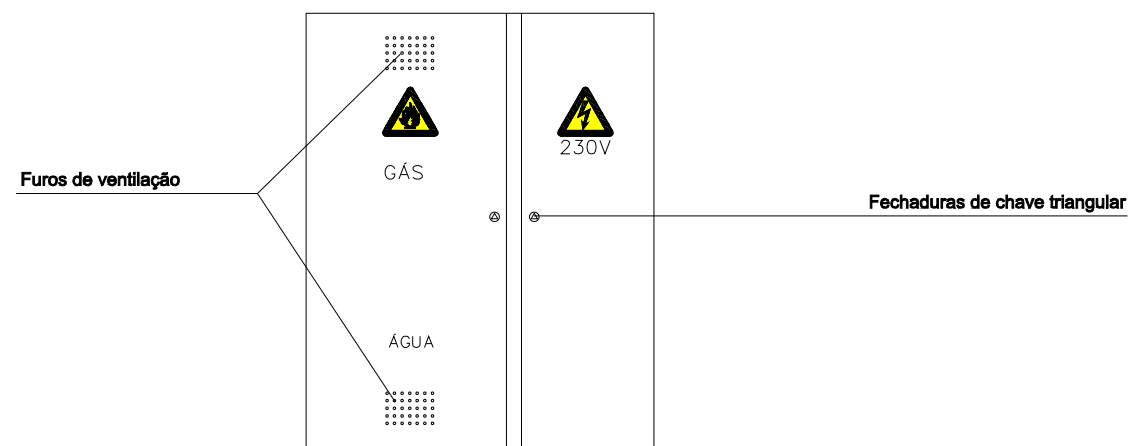

A simbologia pode ser pintada ou colada (desde que tenha resistência à luz solar)

ALÇADO

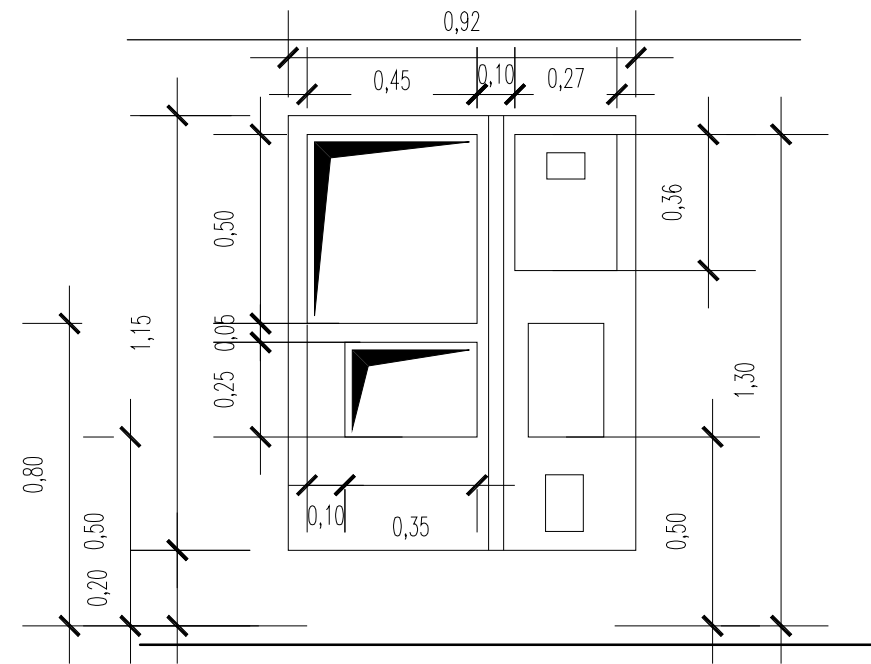

CORTE

Requerente:	ISABEL HENRIQUES DIAS	
Obra:	MORADIA UNIFAMILIAR - T4	
Local:	LOTE 76 - BREJOS DE AZEITÃO SETÚBAL	
Técnico:	Margarida Alexandra Gonçalves Palito Técnica Insc. na O.A. sob o n.º 15898	Data: MARÇO/2022
Especialidade:	ARQUITETURA	
Designação:	COMUNICAÇÃO PRÉVIA	Escala: 1:20
Designação:	ARMÁRIO TÉCNICO	Desenho n.º: 16

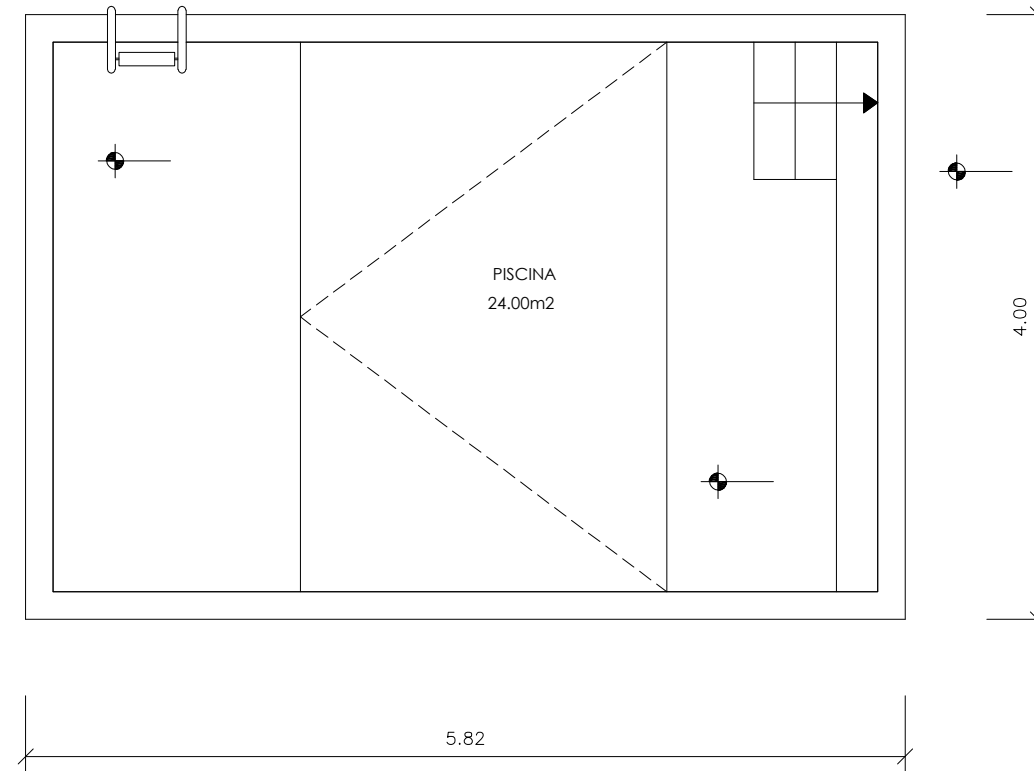

PLANTA

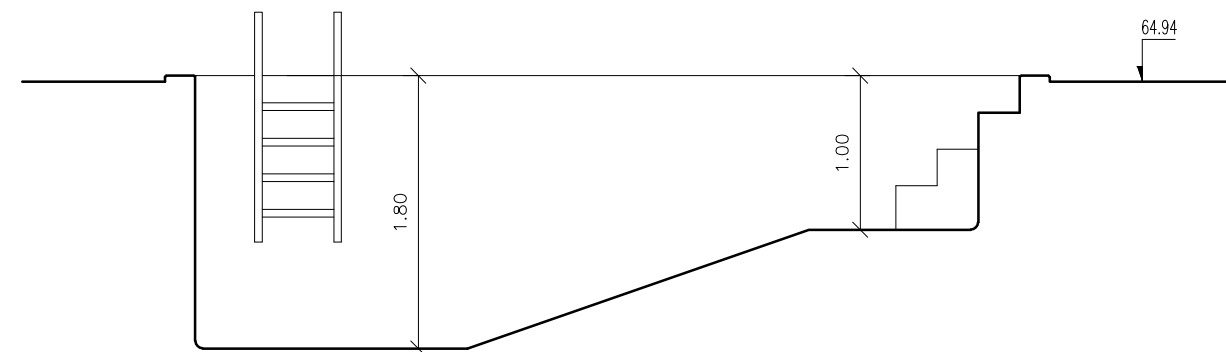

CORTE LONGITUDINAL

Requerente:	ISABEL HENRIQUES DIAS	
Obra:	MORADIA UNIFAMILIAR - T4	
Local:	LOTE 76 - BREJOS DE AZEITÃO SETÚBAL	
Técnico:	Margarida Alexandra Gonçalves Palito Técnica Insc. na O.A. sob o n.º 15898	Data: MARÇO/2022
Especialidade:	ARQUITETURA	
Designação:	COMUNICAÇÃO PRÉVIA	Escala: 1:50
	PISCINA	Desenho n.º: 17